

Professionelles Schulmanagement

EINE komplette Schulverwaltung für ALLE Schulformen!
WinSCHOOL.SQL bietet flexibles Management für Erfassung, Verwaltung und Auswertung aller Daten im Schulbetrieb.



WinSCHOOL.SQL - Professionell Schulen verwalten



Leistungsfähig und umfassend alle Schuldaten erfassen, aufgabengerecht umsetzen und dabei den Überblick behalten!

WinSCHOOL unterstützt jede Schulform bei der gesamten Verwaltung: wunschgerechte Zusammenstellung durch modularen Aufbau, länderspezifisch abgestimmt und voll netzwerkfähig!

WinSCHOOL.SQL - für jede Schulform

Von Grundschulen bis zu Gymnasien und Berufsschulen - jede Schulform berücksichtigt WinSCHOOL.SQL in einer eigenen Version nach länderspezifischen Vorgaben.

WinSCHOOL.SQL - Anpassung in weitem Rahmen

WinSCHOOL.SQL ist sehr flexibel und an die unterschiedlichsten Anforderungen jeder Schule anpassbar. Ein hierarchisches Rechtesystem regelt differenziert den Zugang zu den Daten. Sicherheit muss sein!
Für eine übersichtliche Darstellung können Sie die einzelnen Eingabemasken selbst konfigurieren: Nicht benötigte Datenfelder können einfach ausgeblendet werden. Zusätzlich lassen sich spezielle Erweiterungen über Joker-Masken frei definierbar einbringen.

WinSCHOOL.SQL - Übersicht durch Modularität

WinSCHOOL.SQL ist die gesamte Schulverwaltung in einem einzigen modularen Softwarepaket. Alle für Sie notwendigen Vorgänge erledigen Sie aus EINER Oberfläche. Modular und kostengünstig erweitern Sie die Funktionen von WinSCHOOL.SQL ganz nach Bedarf und Ressourcen.

WinSCHOOL.SQL - Einfach arbeiten

Dank vieler Funktionen, wie z. B. der Serienänderung oder dem automatischen Halb- und Schuljahreswechsel, erledigen Sie langwierige Aufgaben in wenigen Minuten. WinSCHOOL.SQL unterstützt Sie bei der Verarbeitung kleiner und großer Datenbestände: Ein kontextsensitives Hilfesystem, eine klare Benutzerführung im Windows-Standard und eine rücksprungfreie Navigation machen die Arbeit einfach und angenehm.

WinSCHOOL.SQL Basis

**Stammdaten
verwalten und drucken**

- Schüler
- Lehrer
- Klassen
- Kurse
- Fächer
- Gebäude
- Noten
- Betriebe

Druckmodul

Schnittstelle zu
Word for Windows

WinSCHOOL.SQL Module

Planen	Gymnasiale Oberstufe		
	Stundenplan Excel-Export	Vertreterplan Excel-Export	Unterrichts- verteilung
	Haushalt und Inventar Budgetverwaltung, Bestellwesen, Lehrmittelverwaltung, Medien- und Bücherausleihe, Lehrgangsverwaltung		
Erheben	Statistik		
Auslagern Ausgeben	Archiv		
	Export		
	Gremien und Adressen		
Gruppieren Editieren	Externer Noteneditor für die Noteneingabe an externen PCs		

WinSCHOOL.SQL - Komfortabel Daten managen

Vielfältige Suchfunktionen und eigene Suchmakros erleichtern das Auffinden sämtlicher Daten. Die differenzierte Lehrmittelverwaltung per Scanner mit integrierter Gebührenberechnung, Vorbelegungsmasken und die Serienänderung rationalisieren Dateneingabe und -Pfleger. Im- und Export über Schnittstellen zu Windowsprogrammen und der externe Noteneditor halten das System auch nach außen offen.

WinSCHOOL.SQL - Stadtweit einsetzbar

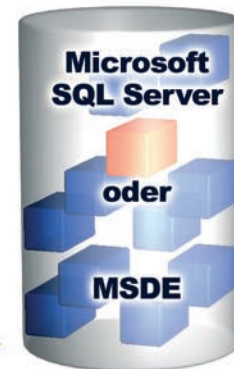
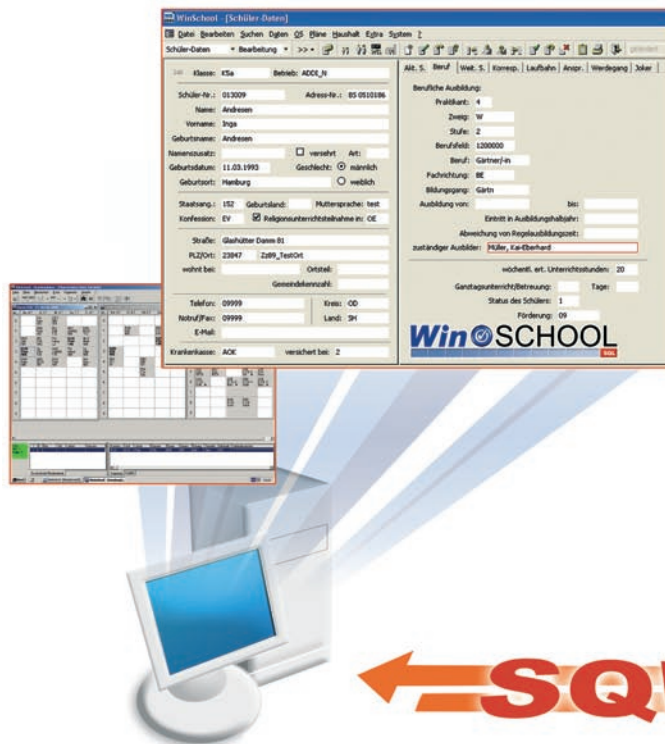

WinSCHOOL.SQL - Die Fakten

Mit Release 2005 läuft WinSCHOOL auf Basis einer SQL-Datenbank. Sowohl Microsoft SQL-Server als auch die kostenfreie MSDE werden voll unterstützt.

Diese Umstellung stellt zusätzliche Leistungsmerkmale zur Verfügung, die die Arbeit noch weiter vereinfachen: hohe Betriebs- und Datensicherheit, Skalierbarkeit, vereinfachte Datenbankpflege, automatisierte Backup-Verfahren, Transaktionssicherheit, Replikationsverfahren, u.m.

Die vertrauten Vorzüge von WinSCHOOL in Handhabung und Bedienung bleiben dabei vollständig erhalten. Eine neue Einarbeitung in WinSCHOOL.SQL ist nicht notwendig!

Stadtweite Lösungen und Außenstellen

Die erweiterten Leistungsmerkmale auf SQL-Basis eröffnen Ihnen auch einen größeren Handlungsspielraum: Betreiben Sie mehrere Schulfilialen oder einen ganzen Schulkomplex inklusive Außen- und Nebenstellen mit nur einem einzigen WinSCHOOL!

Mit WinSCHOOL.SQL erledigen Sie Ihre Schulaufgaben

Vereinfachen Sie die Schulverwaltung mit WinSCHOOL.SQL ganz nach Ihren Anforderungen: Schulverwaltung komplett und modular!

WinSCHOOL.SQL - Features auf einen Blick

- **Gezielt und schnell Daten finden:** Vielfältige Suchfunktionen und eigene Suchmakros erstellen
- **Dateien einfach ausgeben und kommunizieren:** Editierbare Dokumentenvorlagen und Exportfunktionen
- **Von der Planung zur Abrechnung:** Integrierter Stunden- und Vertretungsplaner mit Lehrerstundenberechnung
- **Hohe Daten- und Betriebssicherheit:** Protokollfunktion, Transaktionskontrolle und automatisierte Backup-Verfahren
- **Konsistente und erleichterte Dateneingabe:** Vorbelegungsmasken, Importfunktionen und Plausibilitätsabgleich
- **Arbeitsabläufe vereinfachen für die gymnasiale Oberstufe:** Laufbahnkontrolle und Prüfen der Abiturzulassung
- **Komfortable Buch- und Medienverwaltung:** Materialien dem Schüler per Bar-Code-Leser zuordnen
- **Erweiterte Nutzung der Datenbank:** Schulübergreifende Datenhaltung und Fernzugriff
- **Komfortable Gestaltung der Arbeitsumgebung:** frei definierbare Eingabe-Masken und Masken-Editor
- **Komplette und individuelle Notenverwaltung** für Kurse und Klassen - sogar von zu Hause aus
- **Klar definierbarer Datenzugang und -schutz:** Hierarchisches Benutzersystem mit umfangreichen Sicherheitsoptionen

Systemvoraussetzungen

Die mindestens benötigte MSDE ist kostenfrei in WinSCHOOL.SQL enthalten.

Einzelplatz: Pentium III, 256 MB RAM, Windows 2000 / XP, MS-Office ab Version 97, Festplatte mit 300 MB freier Kapazität, Drucker.

Im Netzwerk: Microsoft Windows 2000/2003 Server, auf Wunsch mit Microsoft SQL Server-Dienst

Weiteres Produktprogramm von RDT - Deutschland

HD**GUARD**[®]

Die ultimative PC-Schutz - Software

**Schützt zuverlässig vor Störungen, Virenattacken,
und Manipulationen - JUST REBOOT!**

inis

**Didaktische Netzwerk-Management-Suite
mit kompletter Benutzerverwaltung**

Modular, anforderungsorientiert und umfassend

Die hier im Text genannten Produkte sind registrierte Marken der jeweiligen Hersteller. HDGUARD, INIS und WinSCHOOL sind eingetragene Warenzeichen der Firma RDT - Deutschland.

Umfassende Informationen zu WinSCHOOL und unseren Softwareprodukten erhalten Sie auf **www.rdt.de** oder von:

RDT - Deutschland Tel : +49 (0) 4531-880 440
Alte Landstraße 14 Fax: +49 (0) 4531-880 444
D-23843 Neritz / Bad Oldesloe E-Mail: contact@rdt.de